

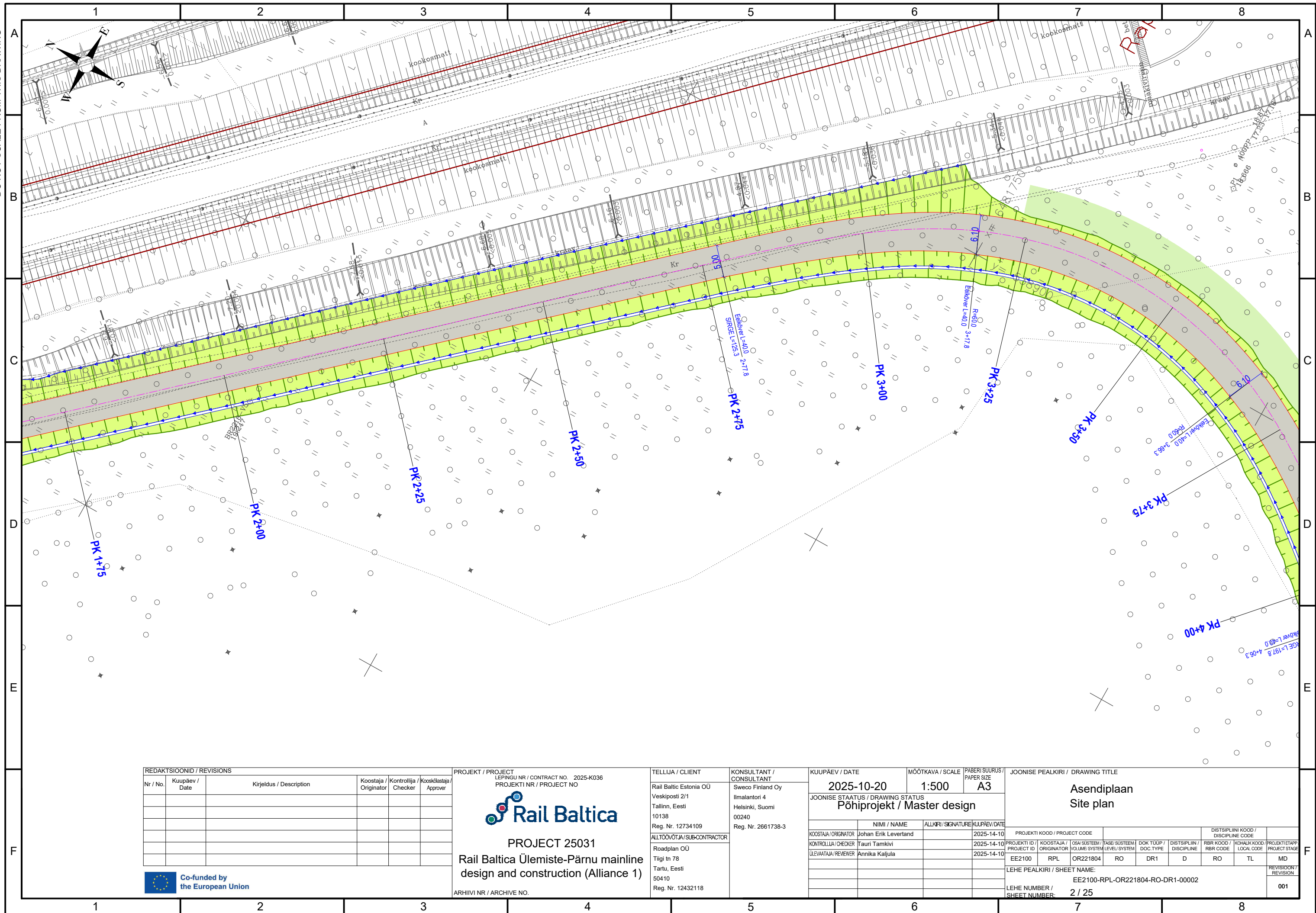

DO NOT SCALE FROM THIS DRAWING





DO NOT SCALE FROM THIS DRAWING

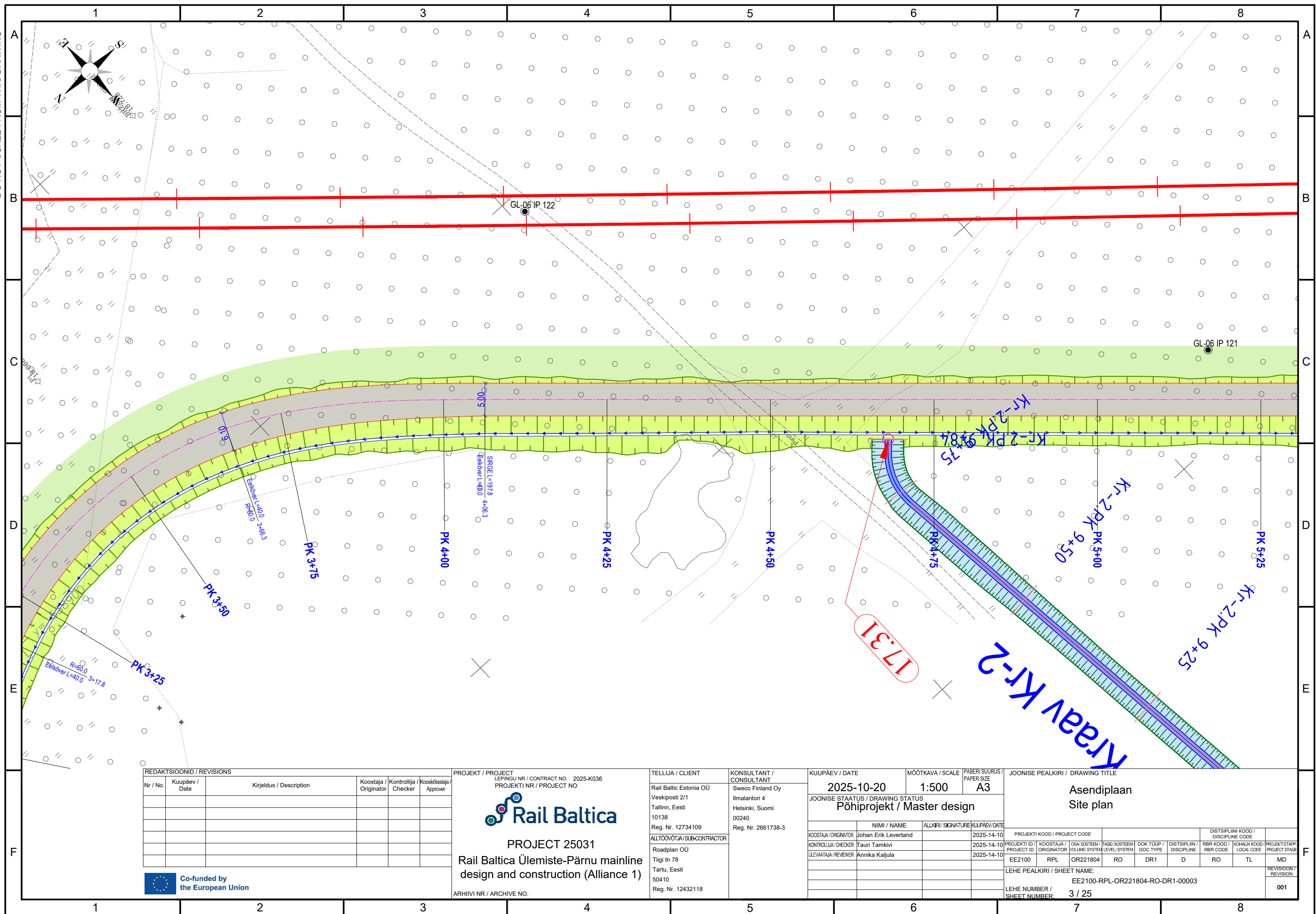

DO NOT SCALE FROM THIS DRAWING

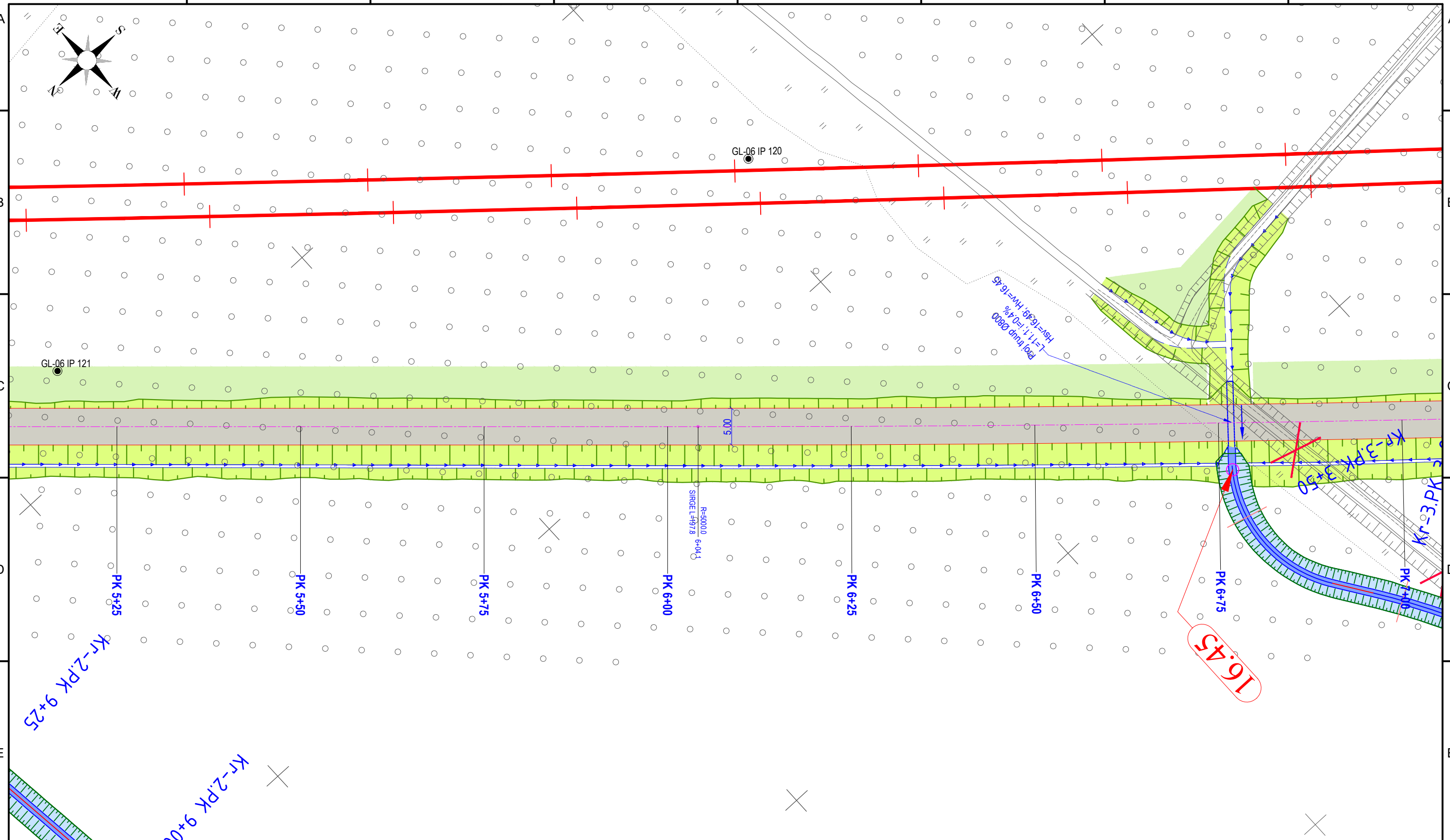
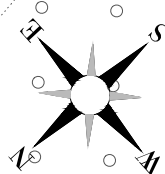

REDAKTSIOONID / REVISIONS						PROJECT / PROJEKT LEPINGU NR / CONTRACT NO. 2025-K036 PROJEKTI NR / PROJECT NO		TELLIJA / CLIENT		KONSULTANT / CONSULTANT		KUUPÄEV / DATE		MÕÕTKAVA / SCALE		PABERI SUURUS / PAPER SIZE		JOONISE PEALKIRI / DRAWING TITLE													
Nr / No.	Kuupäev / Date	Kirjeldus / Description				Koostaja / Originator	Kontrollija / Checker	Kooskõlastaja / Approver	  PROJECT 25031 Rail Baltica Ülemiste-Pärnu mainline design and construction (Alliance 1)  ARHIIVI NR / ARCHIVE NO.	Rail Baltic Estonia OÜ Veskiposti 2/1 Tallinn, Eesti 10138 Reg. Nr. 12734109		Sweco Finland Oy Ilmalantori 4 Helsinki, Suomi 00240 Reg. Nr. 2661738-3		2025-10-20		1:500		A3		Asendiplaan Site plan											
										Rail Baltica				JOONISE STAATUS / DRAWING STATUS																	
										Roadplan OÜ						Põhiprojekt / Master design															
										ALLTOOVIÕTJA / SUB-CONTRACTOR																					
										Tilgi tn 78																					
										Tartu, Eesti																					
										50410																					
										Reg. Nr. 12432118																					
 Co-funded by the European Union									PROJECT 25031 Rail Baltica Ülemiste-Pärnu mainline design and construction (Alliance 1)  ARHIIVI NR / ARCHIVE NO.																						
									TELLIJA / CLIENT		KONSULTANT / CONSULTANT		KUUPÄEV / DATE		MÕÕTKAVA / SCALE		PABERI SUURUS / PAPER SIZE		JOONISE PEALKIRI / DRAWING TITLE												
									Rail Baltic Estonia OÜ		Sweco Finland Oy		2025-10-20		1:500		A3		Asendiplaan Site plan												
									Veskiposti 2/1		Ilmalantori 4		JOONISE STAATUS / DRAWING STATUS																		
									Tallinn, Eesti		Helsinki, Suomi		Põhiprojekt / Master design																		
									10138		00240																				
									Reg. Nr. 12734109		Reg. Nr. 2661738-3																				
									ALLTOOVIÕTJA / SUB-CONTRACTOR																						
									Roadplan OÜ																						
									Tilgi tn 78																						
									Tartu, Eesti																						
									50410																						
									Reg. Nr. 12432118																						





DO NOT SCALE FROM THIS DRAWING

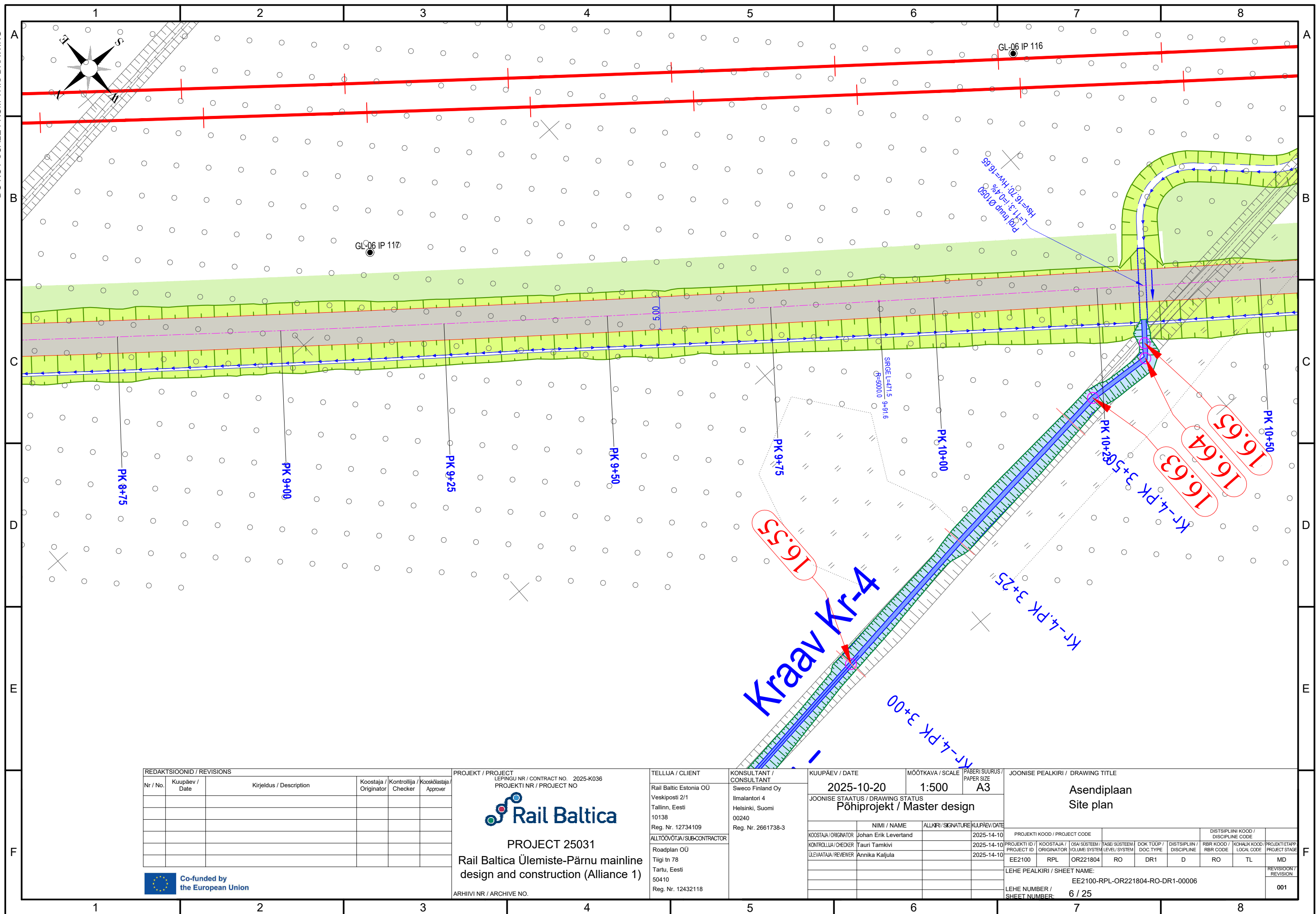



DO NOT SCALE FROM THIS DRAWING

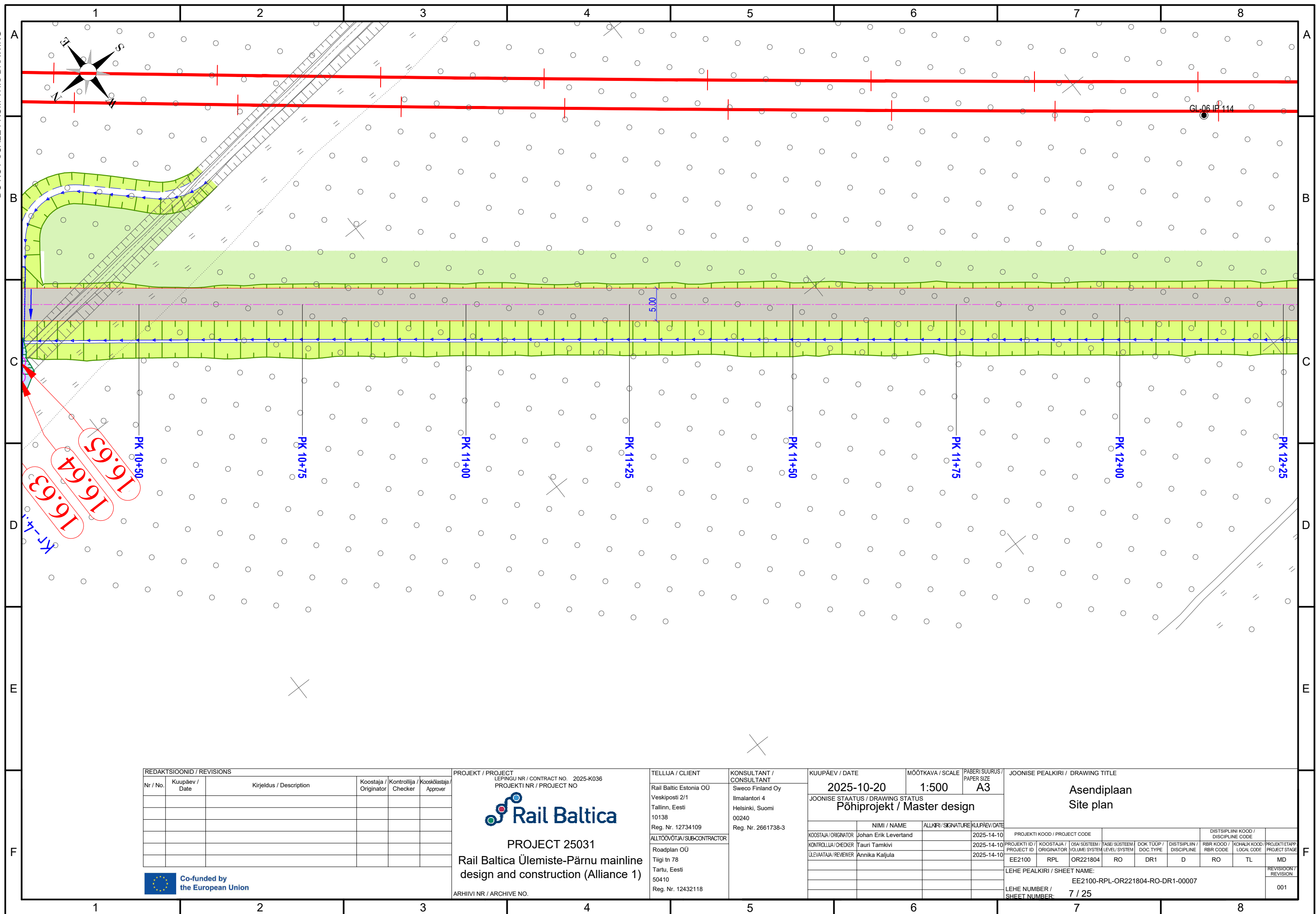

DO NOT SCALE FROM THIS DRAWING

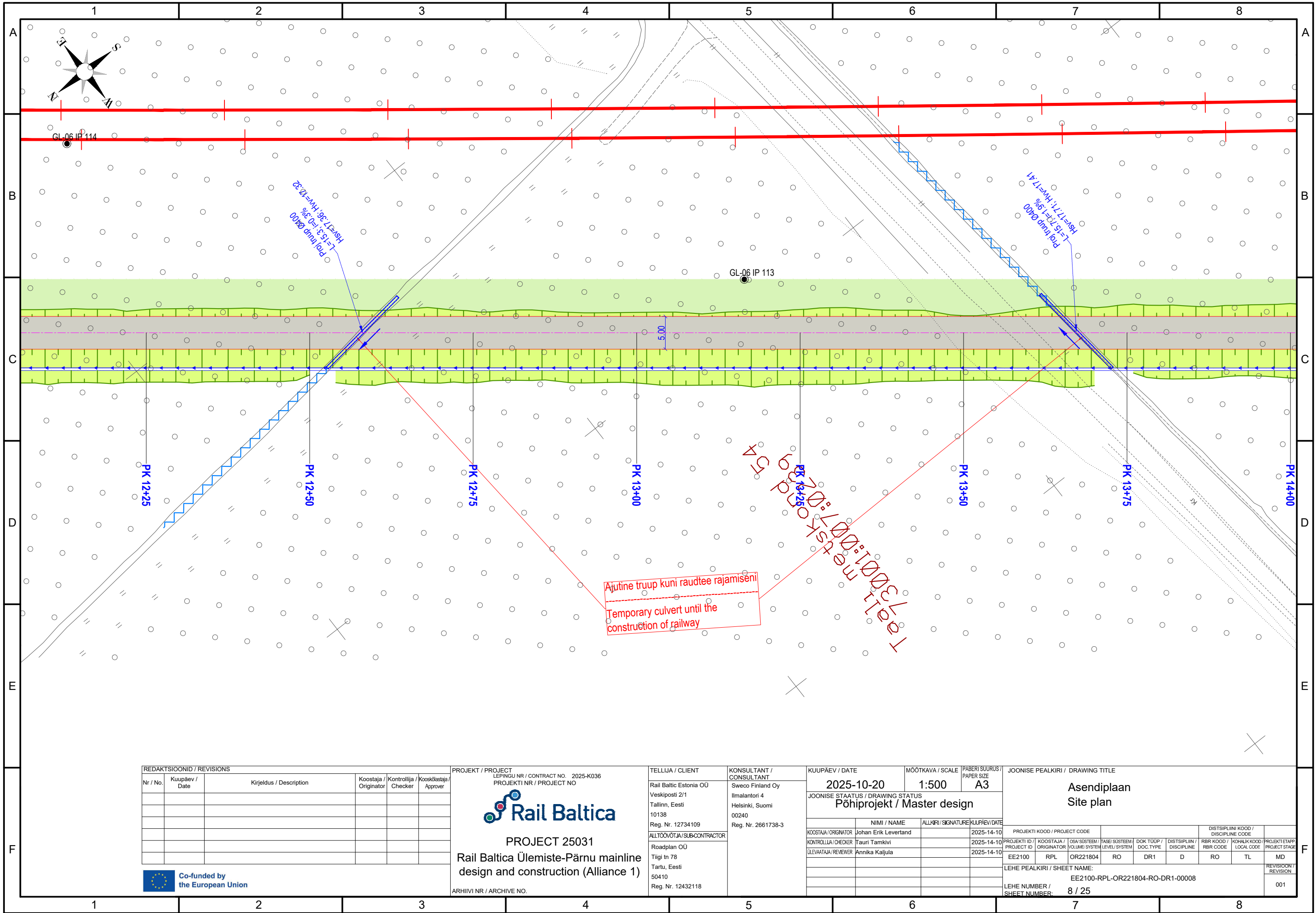



**REDAKTSIOONID / REVISIONS**

Nr / No.	Kuupäev / Date	Kirjeldus / Description	Koostaja / Originator	Kontrollija / Checker	Koostajastaja / Approver

**PROJEKT / PROJECT**  
LEPINGU NR / CONTRACT NO. 2025-K036  
PROJEKTI NR / PROJECT NO

**Rail Baltica**

**PROJECT 25031**  
Rail Baltica Ülemiste-Pärnu mainline design and construction (Alliance 1)

ARHIIVI NR / ARCHIVE NO.

**TELLIJ / CLIENT**  
Rail Baltic Estonia OÜ  
Veskiposti 2/1  
Tallinn, Eesti  
10138  
Reg. Nr. 12734109

**KONSULTANT / CONSULTANT**  
Sweco Finland Oy  
Ilmalantori 4  
Helsinki, Suomi  
00240  
Reg. Nr. 2661738-3

**KUUPÄEV / DATE**  
2025-10-20

**MÕÕTKAVA / SCALE**  
1:500

**PABERISUURUS / PAPER SIZE**  
A3

**JOONISE STAATUS / DRAWING STATUS**  
Põhiprojekt / Master design

**JOONISE PEALKIRI / DRAWING TITLE**  
Asendiplaan  
Site plan

**LEHE PEALKIRI / SHEET NAME:**  
EE2100-RPL-OR221804-RO-DR1-00009

**LEHE NUMBER / SHEET NUMBER:**  
9 / 25

**REVISION / REVISION**  
001

 Co-funded by  
the European Union

PROJEKT / PROJECT  
LEPINGU NR. / CONTRACT NO. 2025-K036  
PROJEKTI NR. / PROJECT NO  
 **Rail Baltica**  
PROJECT 25031  
Rail Baltica Ülemiste-Pärnu mainline  
design and construction (Alliance 1)  
ARHIIVI NR. / ARCHIVE NO.

TELLIJA / CLIENT	KONSULTANT / CONSULTANT
Rail Baltic Estonia OÜ Veskiposti 2/1 Tallinn, Eesti 10138 Reg. Nr. 12734109	Sweco Finland Oy Imalanatori 4 Helsinki, Suomi 00240 Reg. Nr. 2661738-3
ALLTÖÖVÕTJA / SUB-CONTRACTOR	
Roadplan OÜ Tiigi tn 78 Tartu, Eesti 50410 Reg. Nr. 12432118	

KONSULTANT / CONSULTANT	Sweco Finland Oy Ilmalantori 4 Helsinki, Suomi 00240 Reg. Nr. 2661738-3
----------------------------	---

KUUPÄEV / DATE	MÕÖTKAVA / SCALE	PABERI SUURUS / PAPER SIZE
2025-10-20	1:500	A3

JOONISE STAATUS / DRAWING STATUS  
Põhiprojekt / Master design

	NIMI / NAME	ALLKIRI / SIGNATURE	KUUPÄEV / DATE
KOOSTAJA / ORIGINATOR	Johan Erik Levertand		2025-14-10
KONTROLLAJA / CHECKER	Tauri Tamkivi		2025-14-10
ÜLEVÄATAJA / REVIEWER	Annika Kalljula		2025-14-10

JOONISE PEALKIRI / DRAWING TITLE									
<h1>Asendiplaan</h1> <h2>Site plan</h2>									
PROJEKTI KOOD / PROJECT CODE						DISTSIPLIINI KOOD / DISCIPLINE CODE			
PROJEKTI ID / PROJECT ID	KOOSTAJA / ORIGINATOR	OSA/SÜSTEEM / VOLUME / SYSTEM	TASE/ SÜSTEEM / LEVEL/ SYSTEM	DOK TUUP / DOC. TYPE	DISTSIPLIIN / DISCIPLINE	RBR KOOD / RBR CODE	KOHAHKI KOOD / LOCAL CODE	PROJEKTI ETAPP / PROJECT STAGE	
EE2100	RPL	OR221804	RO	DR1	D	RO	TL	MD	
LEHE PEALKIRI / SHEET NAME:									REVISION / REVISION
EE2100-RPL-OR221804-RO-DR1-00009									
LEHE NUMBER / SHEET NUMBER:		9 / 25							001

DO NOT SCALE FROM THIS DRAWING

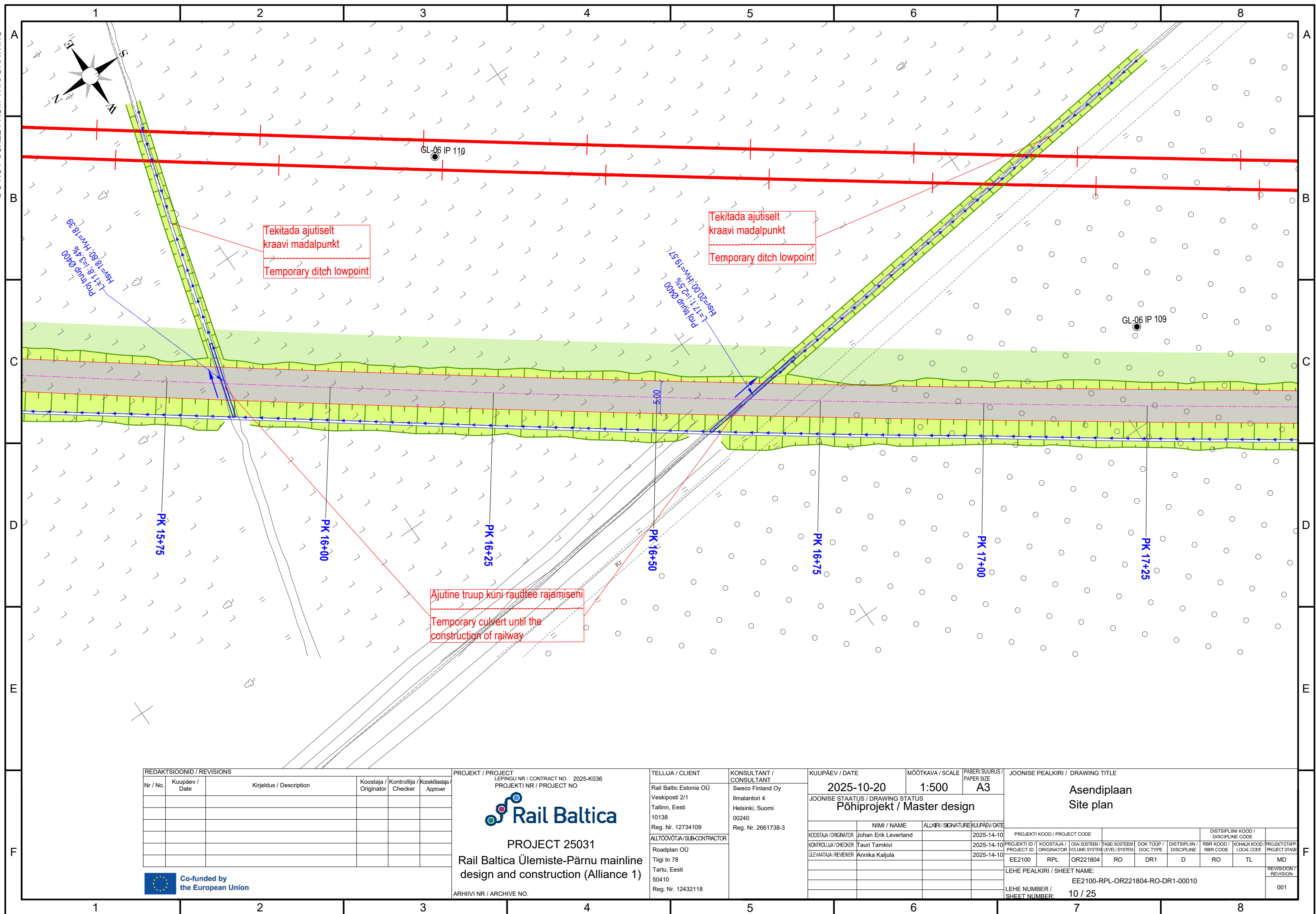



DO NOT SCALE FROM THIS DRAWING

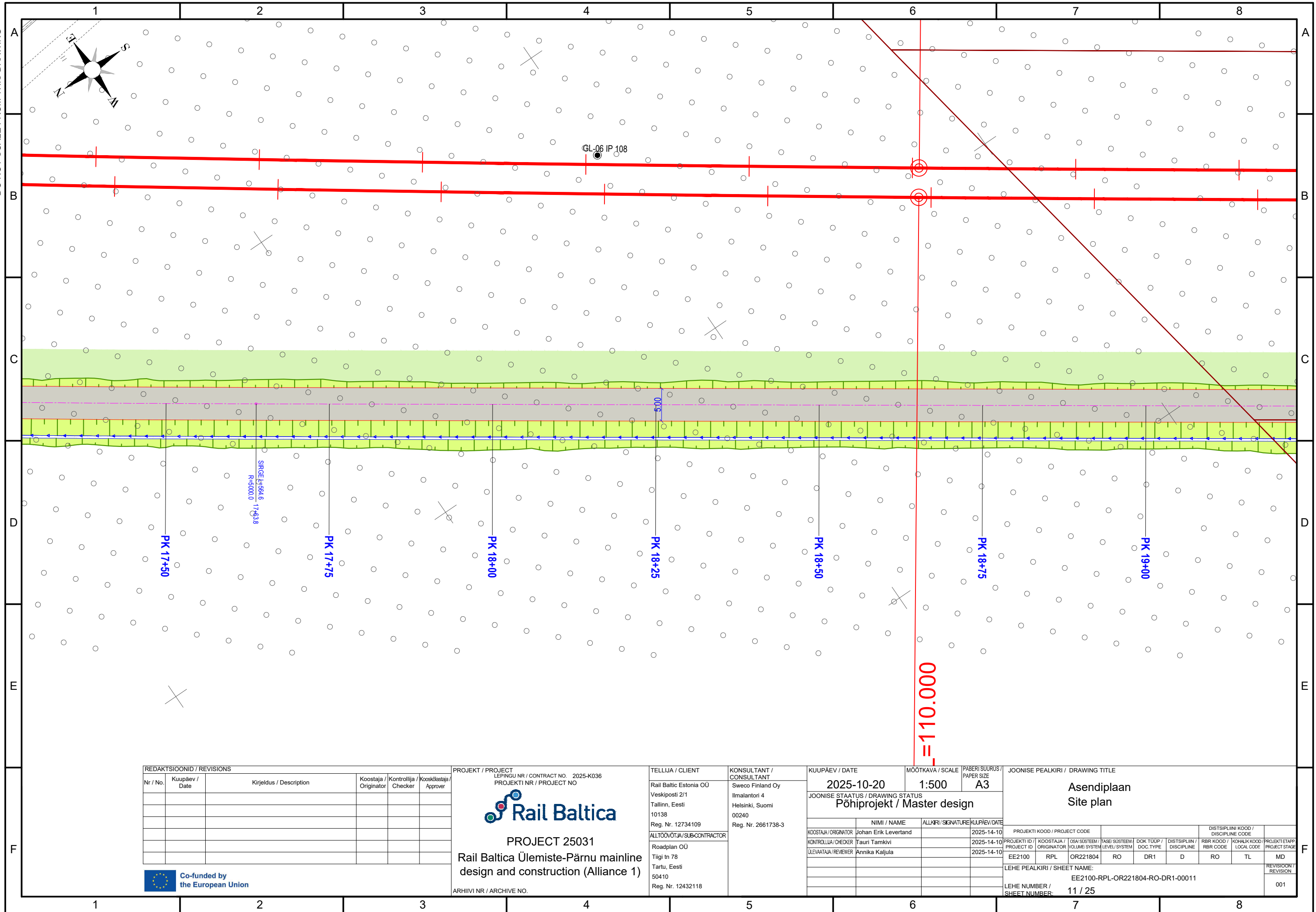

REDAKTSIOONID / REVISIONS					
Nr / No.	Kuupäev / Date	Kirjeldus / Description	Koostaja / Originator	Kontrollija / Checker	Kooskõlastaja / Approver



PROJEKT / PROJECT  
LEPINGU NR / CONTRACT NO. 2025-K036  
PROJEKTI NR / PROJECT NO

  
**PROJECT 25031**  
Rail Baltica Ülemiste-Pärnu mainline  
design and construction (Alliance 1)

ARHIIVI NR / ARCHIVE NO.

TELLIJA / CLIENT  
Rail Baltic Estonia OÜ  
Veskiposti 2/1  
Tallinn, Eesti  
10138  
Reg. Nr. 12734109

ALLTÖÖVÕTJA / SUB-CONTRACTOR  
Roadplan OÜ  
Tiigi tn 78  
Tartu, Eesti  
50410  
Reg. Nr. 12432118

KONSULTANT / CONSULTANT  
Sweco Finland Oy  
Ilmalantori 4  
Helsinki, Suomi  
00240  
Reg. Nr. 2661738-3

KUUPÄEV / DATE  
2025-10-20

MÕOTKAVA / SCALE  
1:500

PABERI SUURUS / PAPER SIZE  
A3

JOONISE STAATUS / DRAWING STATUS  
Põhiprojekt / Master design

KOOSTAJA / ORIGINATOR	NIMI / NAME	ALLKIRI / SIGNATURE	KUUPÄEV / DATE
Johan Erik Levertand			2025-14-10
KONTROLLIJA / CHECKER	Tauri Tamkivi		2025-14-10
ÜLEVATAJA / REVIEWER	Annika Kaljula		2025-14-10

JOONISE PEALKIRI / DRAWING TITLE  
Asendiplaan  
Site plan

PROJEKTI KOOD / PROJECT CODE	KOOSTAJA / ORIGINATOR	OSA / SÜSTEEM / VOLUME / SYSTEM	TASE / SÜSTEEM / LEVEL / SYSTEM	DOK. TÜRPI / DOC. TYPE	DISTSIPLIIN / DISCIPLINE	RBR KOOD / RBR CODE	KOHALIK KOOD / LOCAL CODE	PROJEKTI ETAP / PROJECT STAGE
EE2100	RPL	OR221804	RO	DR1	D	RO	TL	MD

LEHE PEALKIRI / SHEET NAME:  
EE2100-RPL-OR221804-RO-DR1-00011

LEHE NUMBER / SHEET NUMBER:  
11 / 25

REVISIOON / REVISION  
001

DO NOT SCALE FROM THIS DRAWING

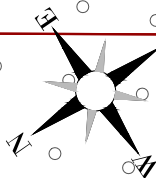

GL-Q6 IP 106

ST: 19+133.12  
LB: L=2616.072

[illegible]

Co-funded by  
the European Union

PROJEKT / PROJECT	LEPINGU NR / CONTRACT NO. 2025-K036
PROJEKTI NR / PROJECT NO	



PROJECT 25031  
Rail Baltica Ülemiste-Pärnu mainline  
design and construction (Alliance 1)

ARHIVI NR / ARCHIVE NO

TELLIA / CLIENT

Rail Baltic Estonia  
Veskiposti 2/1  
Tallinn, Eesti  
10138  
Reg. Nr. 12734109

ALLTOOVÖTJA / SUB-CONTRACTOR

Roadplan OÜ  
Tiigi tn 78  
Tartu, Eesti  
50410  
Reg. Nr. 1243211

KONSULTANT / CONSULTANT
Suomen Finland

CONSULTANT	Sweco Finland Oy Ilmalantori 4 Helsinki, Suomi 00240 Reg. Nr. 2661738-
------------	--

KUUPÄEV / DATE	2025 10 30
----------------	------------

2025-10-20

1:500

1:500

PABERI SUURUS  
PAPER SIZE  
A3

PAPER SIZE  
**A3**

JOONISE PEAL KIRI / DRAWING TITLE

Asendiplan  
Site plan

	NIMI / NAME	ALLKIRI / SIGNATURE	KUULUV/DATE
KOOSTAJA / ORIGINATOR	Johan Erik Levertand		2025-14-1
KONTROLLA / CHECKER	Tauri Tamkivi		2025-14-1
ÖLEVATAJA / REVIEWER	Annika Kaljula		2025-14-1

PROJEKTI KOOD / PROJECT CODE						DISTSIPLIINI KOOD / DISCIPLINE CODE		
PROJEKTI ID / PROJECT ID	KOOSTAJA / ORIGINATOR	OSA/SISTEEM / VOLUME / SYSTEM	TASE/SISTEEM / LEVEL / SYSTEM	DOK TUUP / DOC. TYPE	DISTSIPLIIN / DISCIPLINE	RBR KOD / RBR CODE	KOHALK KOD / LOCAL CODE	PROJEKTI ETAP / PROJECT STAGE
EE2100	RPL	RO	DR1	RO221804	D	RO	TL	MD
LEHE PEALKIRI / SHEET NAME:								REVISION / REVISION
EE2100-OR221804-RO-DR1-00012								001
LEHE NUMBER / 12 / 25								



DO NOT SCALE FROM THIS DRAWING



GL-06 IP 105

GL-06 IP 104

0.3%  
=21.57

PK 21+00

PK 21+25

—PK 21+50

— PK 21+75

— PK 22+00

PK 22+20

PK 22+51

[illegible]



[illegible]



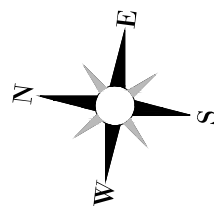

# Kraav Kr-5

-10%

19.97

2%

[illegible]

Co-funded by  
the European Union

PROJEKT / PROJECT	LEPINGU NR / CONTRACT NO. 2025-K036
	PROJEKTI NR / PROJECT NO



PROJECT 25031  
Rail Baltica Ülemiste-Pärnu mainline  
design and construction (Alliance 1)

ARHIIVI NR / ARCHIVE NO.

TELLIJA / CLIENT
------------------

Rail Baltic Estonia OÜ  
Veskiposti 2/1  
Tallinn, Eesti  
10138  
Reg. Nr. 12734109

ALLTOOVÕTJA / SUB-CONTRACTOR Roadplan OÜ Tiigi tn 78 Tartu, Eesti 50410 Reg. Nr. 12432118
--

KONSULTANT / CONSULTANT
Sweco Finland

CONSULTANT	Sweco Finland Oy Ilmalantori 4 Helsinki, Suomi 00240 Reg. Nr. 2661738-3
------------	---

KUUPÄEV / DATE _____
-------------------------

2025-10-20

JOONISE STAATUS / DRAWING STATUS	Põhiprojekt / Master design
----------------------------------	-----------------------------

	NIMI / NAME	ALLKIRI / SIGNATURE	KUUPÄEV / DATE
KOOSTAJA / ORIGINATOR	Johan Erik Levertand		2025-14-10
KONTROLLIJA / CHECKER	Tauri Tamkivi		2025-14-10
ÜLEVATAJA / REVIEWER	Annika Kajula		2025-14-10

MÕÕTKAVA / SCALING

1:500

PALE	PAPER SUURUS / PAPER SIZE <b>A3</b>
------	---

JOONISE PEALKIRI / DRAWING TITLE

Asendiplaan  
Site plan

PROJEKTI KOOD / PROJECT CODE				DISTIPLINI KOOD / DISCIPLINE CODE				
PROJEKTI ID / PROJECT ID	KOOSTAJA / ORIGINATOR	OSA/SÜSTEEM / VOLUME / SYSTEM	TASE/SÜSTEEM / LEVEL / SYSTEM	DOK TÕUPE / DOC. TYPE	DISTIPLIN / DISCIPLINE	RBR KOOD / RBR CODE	KOHAUK KOOD / LOCAL CODE	PROJEKTI TASE / PROJECT STAGE
EE2100	RPL	OR221804	RO	DR1	D	RO	TL	MD

LEHE PEALKIRI / SHEET NAME:  
EE2100-RPL-OR221804-RO-DR1-00016

LEHE NUMBER / SHEET NUMBER: 16 / 25

REVISION	
REVISION	

**Technical Drawing: Asendiplaan (Site plan)**

**Project Information:**

- Project / Project: PROJECT 25031
- Rail Baltica Ülemiste-Pärnu mainline design and construction (Alliance 1)
- Contract No. 2025-K036
- Project No. 2025-K036

**Client Information:**

- Rail Baltic Estonia OÜ
- Veskiposti 2/1
- Tallinn, Eesti
- 10138
- Reg. Nr. 12734109

**Consultant Information:**

- Sweco Finland Oy
- Ilmalantori 4
- Helsinki, Suomi
- 00240
- Reg. Nr. 2661738-3

**Design Information:**

- Date: 2025-10-20
- Scale: 1:500
- Paper Size: A3
- Status: Põhiprojekt / Master design

**Revision Table:**

Nr / No.	Kuupäev / Date	Kirjeldus / Description	Koostaja / Originator	Kontrollija / Checker	Koostajastaja / Approver

**Project Details:**

- Project Code: EE2100
- Project ID: RPL
- Volume/System Level/System: OR221804
- Doc. Type: RO
- Discipline: DR1
- Discipline: D
- RBR Code: RO
- Local Code: TL
- Project Stage: MD

**Sheet Information:**

- Sheet Name: EE2100-RPL-OR221804-RO-DR1-00017
- Sheet Number: 17 / 25
- Revision: 001

**Logos:**

- Co-funded by the European Union
- Rail Baltica

[illegible]

PROJEKT / PROJECT	LEPINGU NR / CONTRACT NO. 2025-K036
PROJEKTI NR / PROJECT NO	



PROJECT 25031  
Rail Baltica Ülemiste-Pärnu mainline  
design and construction (Alliance 1)

ARHIVI NR / ARCHIVE NO

TELLIJA / CLIENT

Rail Baltic Estonia OÜ  
Veskiposti 2/1  
Tallinn, Eesti  
10138  
Reg. Nr. 12734109

ALLTÖÖVÕTJA/SUB-CONTRACTOR

Roadplan OÜ
Tiigi tn 78
Tartu, Eesti
50410
Reg. Nr. 12432118

KONSULTANT / CONSULTANT	
Sweco Finland	

CONSULTANT	Sweco Finland Oy Ilmalantori 4 Helsinki, Suomi 00240 Reg. Nr. 2661738-3
------------	---

KUUPÄEV / DATE _____
-------------------------

2025-10-20

ÖÖTKAVA / SCALE

1:500

ABERI SUURUS /  
PAPER SIZE  
**A3**

JOONISE STAATUS / DRAWING STATUS	Põhiprojekt / Master design
----------------------------------	-----------------------------

	NIMI / NAME	ALLKIRI / SIGNATURE	KUUPAIV / DATE
KOOSTAJA / ORIGINATOR	Johan Erik Levertand		2025-14-10
KONTROLLA / CHECKER	Tauri Tamkivi		2025-14-10
ÜLEVATAJA / REVIEWER	Annika Kajula		2025-14-10

JOONISE PEALKIRI / DRAWING TITLE

Asendiplan  
Site plan

PROJEKTI KOOD / PROJECT CODE						DISTISUPLINI KOOD / DISCIPLINE CODE		PROJEKTI ETAPPI / PROJECT STAGE
PROJEKTI ID / PROJECT ID	KOOSTAJA / ORIGINATOR	OSA / SÜSTEEM / VOLUME / SYSTEM	TASE / SÜSTEEM / LEVEL / SYSTEM	DOC TÜÜP / DOC. TYPE	DISTISUPLIN / DISCIPLINE	RBR KOOD / RBR CODE	KOHAHK KOOD / LOCAL CODE	
EE2100	RPL	OR221804	RO	DR1	D	RO	TL	MD
LEHE PEALKIRI / SHEET NAME: EE2100-RPL-OR221804-RO-DR1-00018								REVISION / REVISION
LEHE NUMBER / NO. OF SHEETS 12 / 25								001





DO NOT SCALE FROM THIS DRAWING

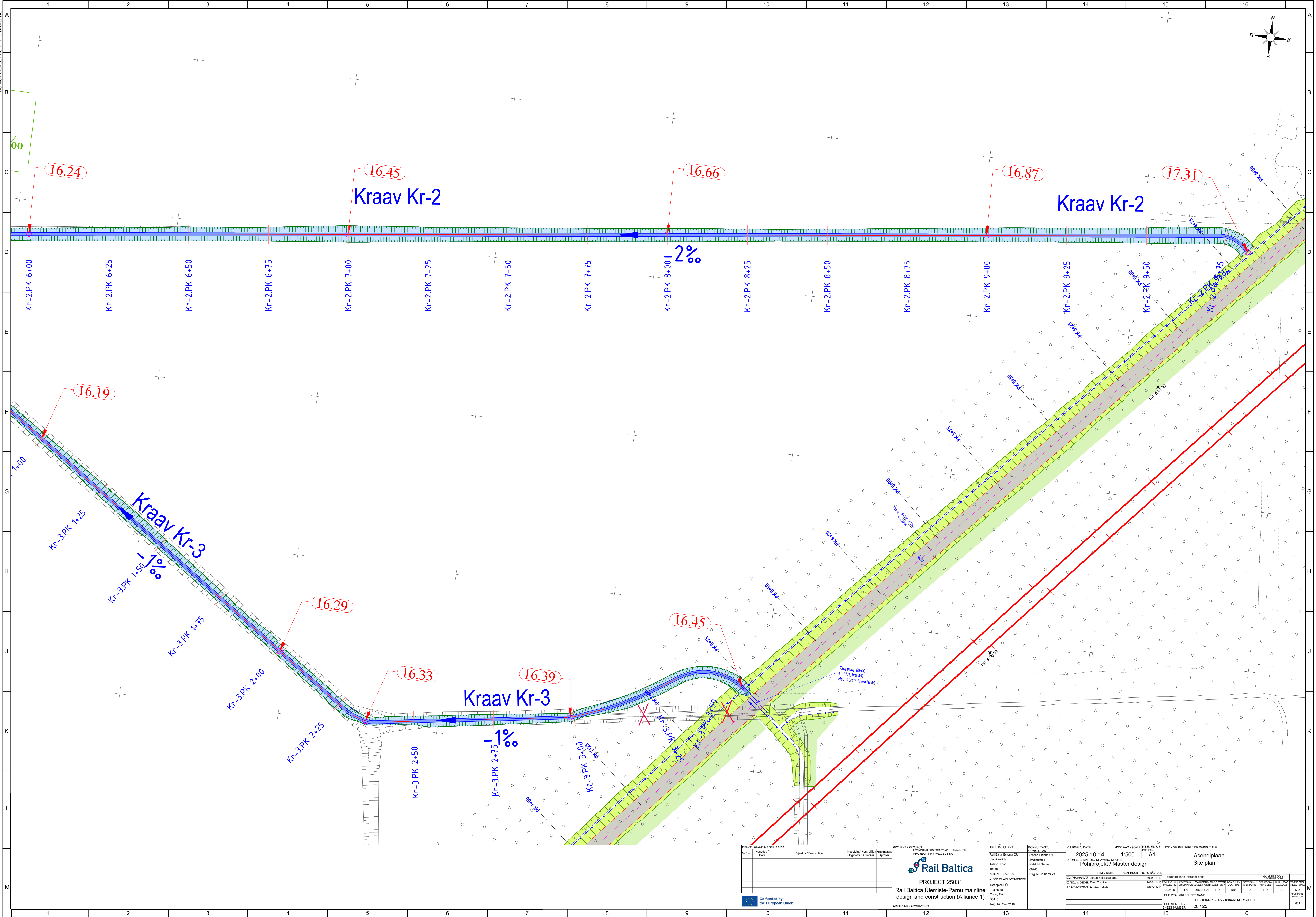
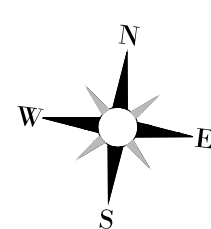

REVISIONS			PROJECT / PROJECT			TELLUJA / CLIENT			KÕRVALDAMINE / CONSULTANT			KÕRVALDAMINE / DATE			JÕONISE PEALIKU / DRAWING TITLE		
Nr / No	Kõrvaldaja / Date	Kirjeldus / Description	Koostaja / Originator	Kontrollaja / Checker	Koostaja / Approver	Proj. / No	Proj. / Date	Proj. / Description	Proj. / No	Proj. / Date	Proj. / Description	Proj. / No	Proj. / Date	Proj. / Description	Proj. / No	Proj. / Date	Proj. / Description
1						1			1			1			1		
2						2			2			2			2		
3						3			3			3			3		
4						4			4			4			4		
5						5			5			5			5		
6						6			6			6			6		
7						7			7			7			7		
8						8			8			8			8		
9						9			9			9			9		
10						10			10			10			10		
11						11			11			11			11		
12						12			12			12			12		
13						13			13			13			13		
14						14			14			14			14		
15						15			15			15			15		
16						16			16			16			16		

PROJECT 25031			Rail Baltica Ülemiste-Pärnu mainline		
design and construction (Alliance 1)			Rail Baltica		
Co-funded by the European Union			Rail Baltica		

KÕRVALDAMINE / DATE			KÕRVALDAMINE / SCALE		
2025-10-14			1:500		
Põhiprojekt / Master design			A1		
NIMI / NAME			JÕONISE PEALIKU / DRAWING TITLE		
Johann Eiv Lõvi			Asendiplaan		
Site plan			Site plan		
KÕRVALDAMINE / DATE			KÕRVALDAMINE / SCALE		
2025-10-14			1:500		
Põhiprojekt / Master design			A1		
NIMI / NAME			JÕONISE PEALIKU / DRAWING TITLE		
Johann Eiv Lõvi			Asendiplaan		
Site plan			Site plan		
KÕRVALDAMINE / DATE			KÕRVALDAMINE / SCALE		
2025-10-14			1:500		
Põhiprojekt / Master design			A1		
NIMI / NAME			JÕONISE PEALIKU / DRAWING TITLE		
Johann Eiv Lõvi			Asendiplaan		
Site plan			Site plan		

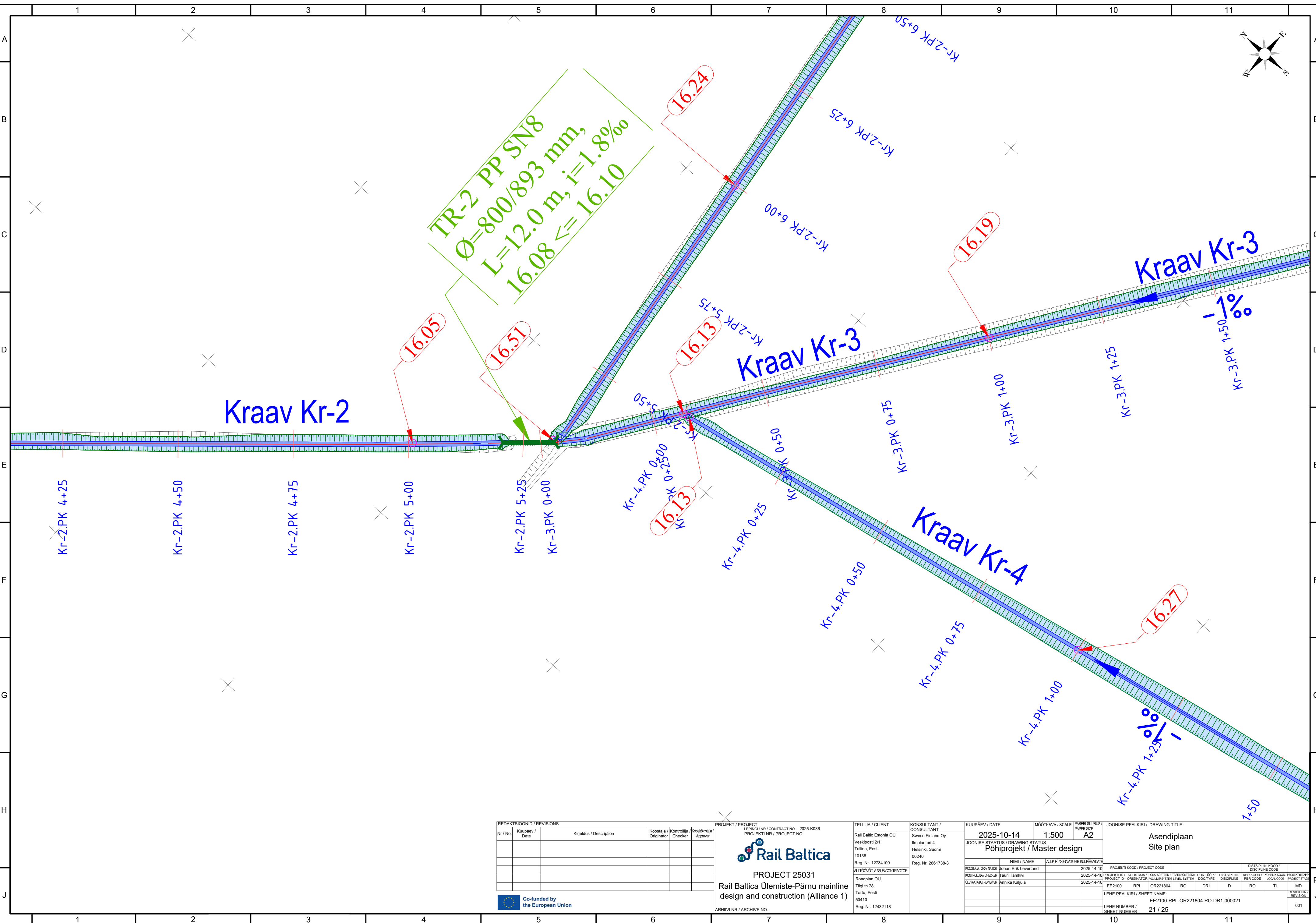
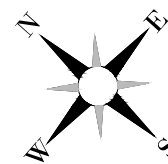

[illegible]

PROJEKT / PROJECT	LEPINGU NR / CONTRACT NO. 2025-K036
	PROJEKTI NR / PROJECT NO



PROJECT 25031  
Rail Baltica Ülemiste-Pärnu mainline  
design and construction (Alliance 1)

ARHIIVI NR / ARCHIVE NO.

TELLIJA / CLIENT
Rail Baltic Estonia OÜ
Veskiposti 2/1
Tallinn, Eesti
10138
Reg. Nr. 12734109
ALLTÖOVÕTJA/SUB-CONTRACTOR
Roadplan OÜ
Tiigi tn 78
Tartu, Eesti
50410
Reg. Nr. 12432118

KONSULTANT / CONSULTANT	Sweco Finland Oy Ilmalantori 4 Helsinki, Suomi 00240 Reg. Nr. 2661738-3
----------------------------	---

	KUUPÄEV / DATE <b>2025-10-14</b> JOONISE STAATUS / DRAWING <b>Põhiprojekt /</b>
	NIMI / NAME 

MÕÖTKAVA / SCALE	PABERI SUURUS / PAPER SIZE
1:500	A2
STATUS	
Master design	
NIME	ALLKIRI / SIGNATURE
	KUUPÄEV / DATE

JOONISE PEALKIRI / DRAWING TITLE	Asendiplaan Site plan		
DATE	SCALE	DISCIPLINE CODE	

PROJECT KIRUD / PROJECT CODE						DISCIPLINE CODE			
PROJECT/ID / KODOSTAJA / PROJECT ID	OSAJ/STAJA / ORIGINATOR	TAJE/STAJA / NO/NAME/SYSTEM	DOK.TUJUP / LEVEL/SYSTEM	DOK.TUJUP / DOC TYPE	DISTISPLIN / DISCIPLINE	RBR KOOD / RBR CODE	KOKALK/KOOD / LOCAL CODE	PROJECT/STAJ / PROJECT ST	
EE2100	RPL	OR221804	RO	DR1	D	RO		MD	
LEHE PEALKIRI / SHEET NAME:								REVISION/ REVISION	
EE2100-OR221804-RO-DR1-000021								001	
LEHE NUMBER / 1 / 25									



**Kraav Kr-2**

**Kraav**

**-2%**

**15.70**

**15.87**

**Kr-2.PK 3+00**

**Kr-2.PK 3+25**

**Kr-2.PK 3+50**

**Kr-2.PK 3+75**

**Kr-2.PK 4+00**

**Kr-2.PK 4+25**

**Kr-2.PK 4+50**

REDAKTSIOONID / REVISIONS			PROJEKT / PROJECT			TELLIJ / CLIENT		KONSULTANT / CONSULTANT		KUUPÄEV / DATE		MÕÖTKAVA / SCALE		PABERISUURUS / PAPER SIZE		JOONISE PEALKIRI / DRAWING TITLE									
Nr / No.	Kuupäev / Date	Kirjeldus / Description	Koostaja / Originator	Kontrollija / Checker	Koostajastaja / Approver	LEPINGU NR / CONTRACT NO.	PROJEKTI NR / PROJECT NO.	Rail Baltic Estonia OÜ	Sweco Finland Oy	2025-10-20	1:500	A3	Asendiplaan Site plan												
								Veskiposti 2/1	Ilmalantori 4	JOONISE STAATUS / DRAWING STATUS															
								Tallinn, Eesti	Helsinki, Suomi	Põhiprojekt / Master design															
								10138	00240																
								Reg. Nr. 12734109	Reg. Nr. 2661738-3																
								ALLTOOVÕTJA / SUB-CONTRACTOR																	
								Roadplan OÜ																	
								Tiigi tn 78																	
								Tartu, Eesti																	
								50410																	
								Reg. Nr. 12432118																	

**PROJECT 25031**

**Rail Baltica Ülemiste-Pärnu mainline design and construction (Alliance 1)**

**ARHIIVI NR / ARCHIVE NO.**

**Co-funded by the European Union**

**LEHE PEALKIRI / SHEET NAME:** EE2100-RPL-OR221804-RO-DR1-00022

**LEHE NUMBER / SHEET NUMBER:** 22 / 25

**001**

**Kraav Kr-2**

2%

Kr-2.PK 1+25

Kr-2.PK 1+50

Kr-2.PK 1+75

Kr-2.PK 2+00

Kr-2.PK 2+25

Kr-2.PK 2+50

Kr-2.PK 2+75

Kr-2.PK 3+00

Kr-2.PK 3+25

15.53

15.58

15.70

**Kraav**

**Asendiplaan**  
Site plan

REDAKTSIOONID / REVISIONS			PROJEKT / PROJECT			TELLUJA / CLIENT		KONSULTANT / CONSULTANT		KUUPÄEV / DATE		MÕÖTKAVA / SCALE		PABERI SUURUS / PAPER SIZE		JOONISE PEALKIRI / DRAWING TITLE									
Nr / No.	Kuupäev / Date	Kirjeldus / Description	Koostaja / Originator	Kontrollija / Checker	Koostaja / Approver	LEPINGU NR / CONTRACT NO.	PROJEKTI NR / PROJECT NO	Rail Baltic Estonia OÜ	Sweco Finland Oy	2025-10-20	1:500	A3	Asendiplaan Site plan												
								Veskiposti 2/1	Ilmalantori 4																
								Tallinn, Eesti	Helsinki, Suomi																
								10138	00240																
								Reg. Nr. 12734109	Reg. Nr. 2661738-3																
								ALLTOOVÕTJA / SUB-CONTRACTOR																	
								Roadplan OÜ																	
								Tilgi tn 78																	
								Tartu, Eesti																	
								50410																	
								Reg. Nr. 12432118																	

Co-funded by the European Union

PROJECT 25031  
Rail Baltica Ülemiste-Pärnu mainline design and construction (Alliance 1)

ARHIIVI NR / ARCHIVE NO.

LEHE NUMBER / SHEET NUMBER: 23 / 25

LEHE PEALKIRI / SHEET NAME: EE2100-RPL-OR221804-RO-DR1-00023

001

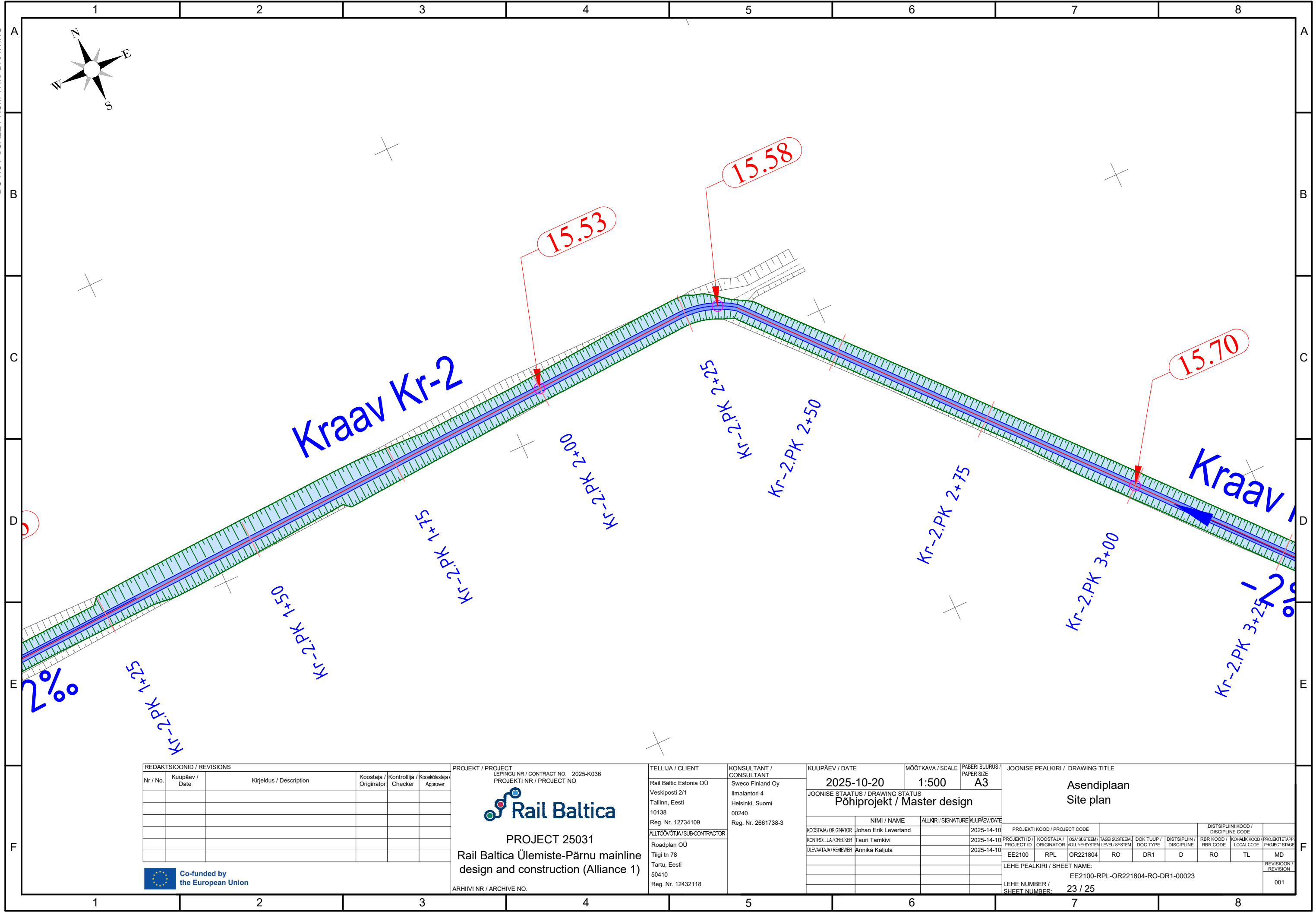
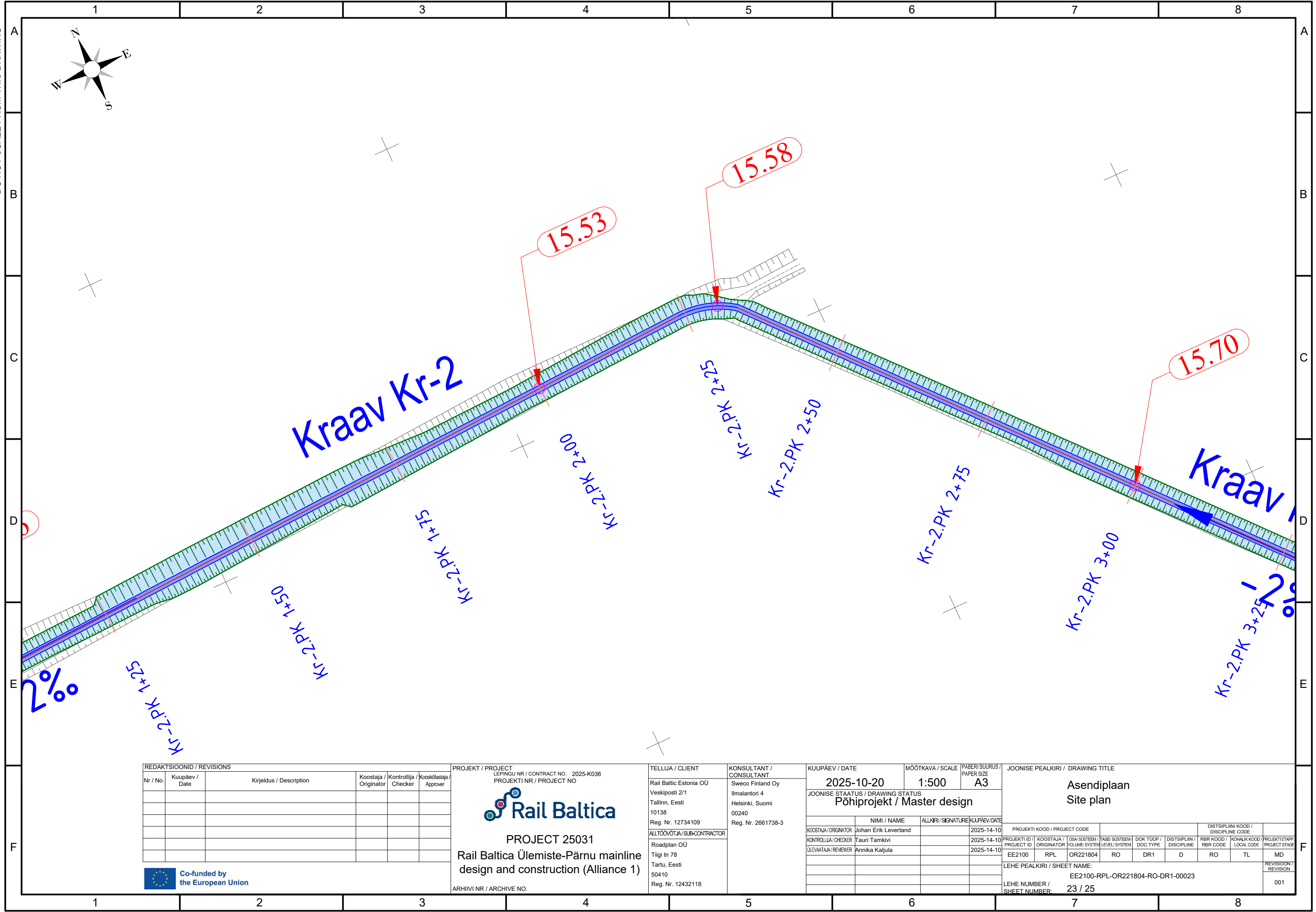

Technical drawing of a railway site plan (Asendiplaan) for the Rail Baltica Ülemiste-Pärnu mainline design and construction (Alliance 1).

The drawing shows a cross-section of the railway track, labeled "Kraav Kr-2". The track is shown in blue, with the ground profile in green. The track is flanked by embankments (Kraav) on both sides. The drawing includes a north arrow and a scale bar.

Key features and labels:

- Track centerline:  $Kr-2.PK\ 1+25$ ,  $Kr-2.PK\ 1+50$ ,  $Kr-2.PK\ 1+75$ ,  $Kr-2.PK\ 2+00$ ,  $Kr-2.PK\ 2+25$ ,  $Kr-2.PK\ 2+50$ ,  $Kr-2.PK\ 2+75$ ,  $Kr-2.PK\ 3+00$ ,  $Kr-2.PK\ 3+25$ .
- Ground profile:  $15.53$ ,  $15.58$ ,  $15.70$ .
- Track width:  $2\%$ .
- Track alignment:  $Kr-2$ .

Project information:

- Project Name: Rail Baltica Ülemiste-Pärnu mainline design and construction (Alliance 1)
- Project Number: 25031
- Client: Rail Baltic Estonia OÜ
- Consultant: Sweco Finland Oy
- Design Status: Põhiprojekt / Master design
- Scale: 1:500
- Sheet Number: 23 / 25

Revisions:

Nr / No.	Kuupäev / Date	Kirjeldus / Description	Koostaja / Originator	Kontrollija / Checker	Koostaja / Approver

Co-funded by the European Union

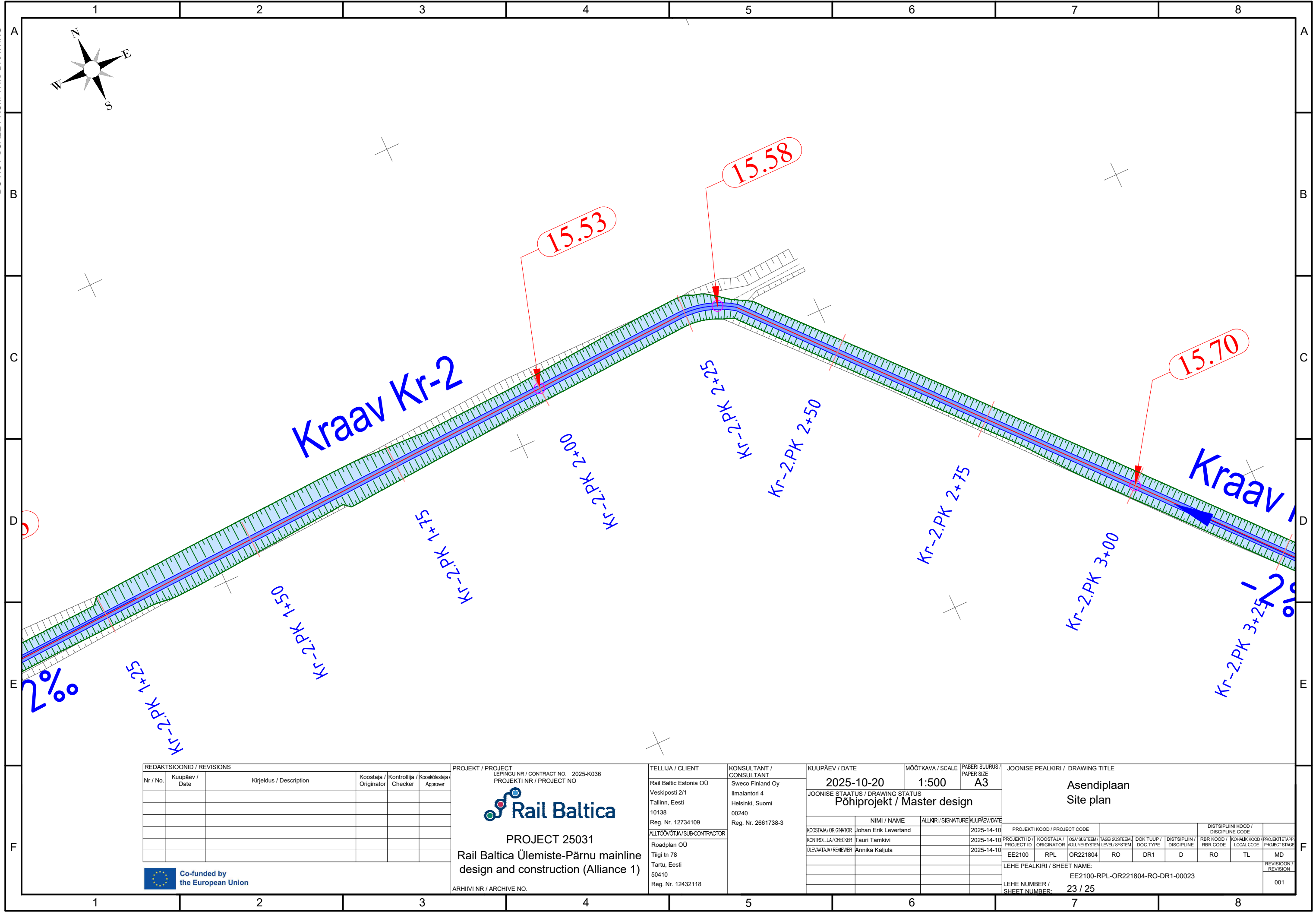
[illegible]

Technical drawing of a railway site plan (Asendiplaan) for the Rail Baltica Ülemiste-Pärnu mainline design and construction (Alliance 1).

The drawing shows a cross-section of the railway track, labeled "Kraav Kr-2". The track is shown in blue, with the ground profile in green. The track is flanked by embankments (Kraav) on both sides. The drawing includes a north arrow in the top left corner.

Key features and labels:

- Track centerline: Kr-2.PK 1+25, Kr-2.PK 1+50, Kr-2.PK 1+75, Kr-2.PK 2+00, Kr-2.PK 2+25, Kr-2.PK 2+50, Kr-2.PK 2+75, Kr-2.PK 3+00, Kr-2.PK 3+25.
- Ground profile: 15.53, 15.58, 15.70.
- Embankment (Kraav) labels: Kraav Kr-2, Kraav.
- Percentage labels: 2%, 2%.

Project Information:

- PROJECT / PROJECT: PROJECT 25031
- Rail Baltica Ülemiste-Pärnu mainline design and construction (Alliance 1)
- ARHIIVI NR / ARCHIVE NO.

Client and Consultant Information:

- TELLIJ / CLIENT: Rail Baltic Estonia OÜ, Veskiposti 2/1, Tallinn, Eesti, 10138, Reg. Nr. 12734109
- KONSULTANT / CONSULTANT: Sweco Finland Oy, Ilmalantori 4, Helsinki, Suomi, 00240, Reg. Nr. 2661738-3

Drawing Information:

- KUUPÄEV / DATE: 2025-10-20
- MÕÖTKAVA / SCALE: 1:500
- PABERI SUURUS / PAPER SIZE: A3
- JOONISE STAATUS / DRAWING STATUS: Põhiprojekt / Master design
- JOONISE PEALKIRI / DRAWING TITLE: Asendiplaan / Site plan

Revisions:

Nr / No.	Kuupäev / Date	Kirjeldus / Description	Koostaja / Originator	Kontrollija / Checker	Koostaja / Approver

Co-funded by the European Union

Project Code: EE2100-RPL-OR221804-RO-DR1-00023

Sheet Number: 23 / 25

Revision: 001

Technical drawing of a railway site plan (Asendiplaan) for the Rail Baltica Ülemiste-Pärnu mainline design and construction (Alliance 1).

The drawing shows a cross-section of the railway track, labeled "Kraav Kr-2". The track is shown in blue, with the ground profile in green. The track is flanked by embankments (Kraav) on both sides. The drawing includes a north arrow in the top left corner.

Key features and labels:

- Track centerline: Kr-2.PK 1+25, Kr-2.PK 1+50, Kr-2.PK 1+75, Kr-2.PK 2+00, Kr-2.PK 2+25, Kr-2.PK 2+50, Kr-2.PK 2+75, Kr-2.PK 3+00, Kr-2.PK 3+25.
- Ground profile: 15.53, 15.58, 15.70.
- Embankment (Kraav) labels: Kraav Kr-2, Kraav.
- Percentage labels: 2%, 2%.

Project Information:

- PROJECT / PROJECT: PROJECT 25031
- Rail Baltica Ülemiste-Pärnu mainline design and construction (Alliance 1)
- ARHIIVI NR / ARCHIVE NO.

Client and Consultant Information:

- TELLIJ / CLIENT: Rail Baltic Estonia OÜ, Veskiposti 2/1, Tallinn, Eesti, 10138, Reg. Nr. 12734109
- KONSULTANT / CONSULTANT: Sweco Finland Oy, Ilmalantori 4, Helsinki, Suomi, 00240, Reg. Nr. 2661738-3

Drawing Information:

- KUUPÄEV / DATE: 2025-10-20
- MÕÖTKAVA / SCALE: 1:500
- PABERI SUURUS / PAPER SIZE: A3
- JOONISE STAATUS / DRAWING STATUS: Põhiprojekt / Master design
- JOONISE PEALKIRI / DRAWING TITLE: Asendiplaan / Site plan

Revisions:

Nr / No.	Kuupäev / Date	Kirjeldus / Description	Koostaja / Originator	Kontrollija / Checker	Koostaja / Approver

Co-funded by the European Union

Project Code: EE2100-RPL-OR221804-RO-DR1-00023

Sheet Number: 23 / 25

Revision: 001

[illegible]

[illegible]

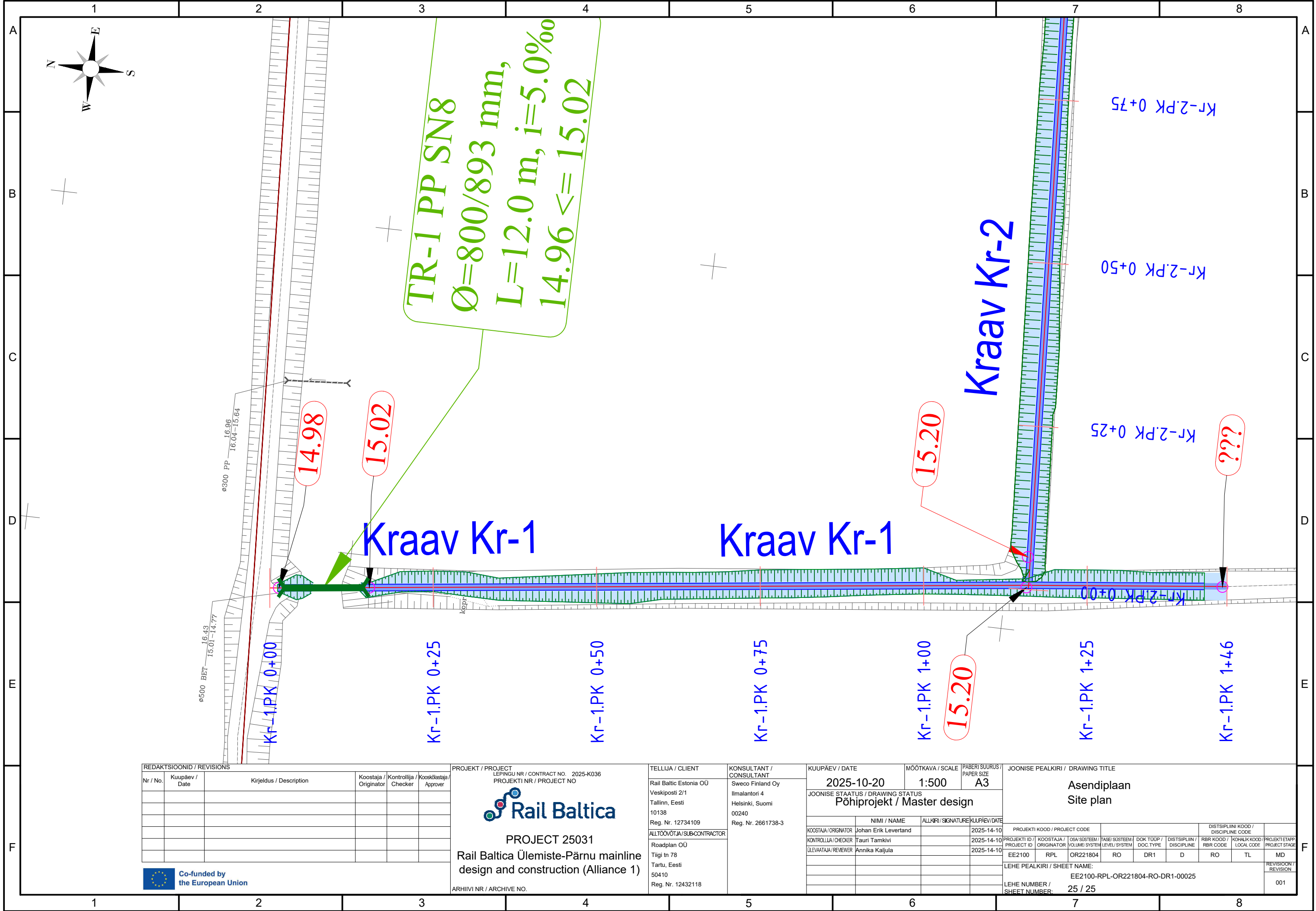

[illegible]

**Kraav Kr-1**

**Kraav Kr-2**

TR-1 PP SN8  
Ø=800/893 mm,  
L=12.0 m, i=5.0‰  
14.96 ≤ 15.02

Stationing: KR-1.PK 0+00, KR-1.PK 0+25, KR-1.PK 0+50, KR-1.PK 0+75, KR-1.PK 1+00, KR-1.PK 1+25, KR-1.PK 1+46

Elevations: 14.98, 15.02, 15.20

Other labels: KR-2.PK 0+00, KR-2.PK 0+25, KR-2.PK 0+50, KR-2.PK 0+75

**Title Block:**

REDAKTSIOONID / REVISIONS			PROJEKT / PROJECT			TELLIJA / CLIENT			KONSULTANT / CONSULTANT			KUUPÄEV / DATE			MÕÖTKAVA / SCALE			PABERISUURUS / PAPER SIZE			JOONISE PEALKIRI / DRAWING TITLE								
Nr / No.	Kuupäev / Date	Kirjeldus / Description	Koostaja / Originator	Kontrollija / Checker	Kooskõlastaja / Approver	LEPINGU NR / CONTRACT NO. 2025-K036 PROJEKTI NR / PROJECT NO			Rail Baltic Estonia OÜ Veskiposti 2/1 Tallinn, Eesti 10138 Reg. Nr. 12734109			Sweco Finland Oy Ilmalantori 4 Helsinki, Suomi 00240 Reg. Nr. 2661738-3			2025-10-20			1:500			A3			Asendiplaan Site plan					
						PROJECT 25031 Rail Baltica Ülemiste-Pärnu mainline design and construction (Alliance 1)			Roadplan OÜ Tiigi tn 78 Tartu, Eesti 50410 Reg. Nr. 12432118						Joonise staatus / Drawing status Põhiprojekt / Master design														
						ARHIIVI NR / ARCHIVE NO.															Projekti kood / Project code EE2100 RPL OR221804 RO DR1 D RO TL MD								
																					Lehe pealkiri / Sheet name: EE2100-RPL-OR221804-RO-DR1-00025								
																					Lehe number / Sheet number: 25 / 25								

Co-funded by the European Union

[illegible][illegible][illegible]

**TR-1 PP SN8**  
Ø=800/893 mm,  
L=12.0 m, i=5.0‰  
14.96 ≤ 15.02

**Kraav Kr-1**  
15.02

**Kraav Kr-2**  
15.20

**Kr-1.PK 0+00**  
**Kr-1.PK 0+25**  
**Kr-1.PK 0+50**  
**Kr-1.PK 0+75**  
**Kr-1.PK 1+00**  
**Kr-1.PK 1+25**  
**Kr-1.PK 1+46**

**Kr-2.PK 0+00**  
**Kr-2.PK 0+25**  
**Kr-2.PK 0+50**  
**Kr-2.PK 0+75**

**Asendiplaan Site plan**

**PROJECT 25031**  
Rail Baltica Ülemiste-Pärnu mainline design and construction (Alliance 1)

**REDAKTSIOONID / REVISIONS**

Nr / No.	Kuupäev / Date	Kirjeldus / Description	Koostaja / Originator	Kontrollija / Checker	Koostajastaja / Approver

**PROJEKT / PROJECT**  
LEPINGU NR / CONTRACT NO. 2025-K036  
PROJEKTI NR / PROJECT NO

**TELLIJA / CLIENT**  
Rail Baltic Estonia OÜ  
Veskiposti 2/1  
Tallinn, Eesti  
10138  
Reg. Nr. 12734109  
ALLTOOVIJAJA / SUB-CONTRACTOR  
Roadplan OÜ  
Tiigi tn 78  
Tartu, Eesti  
50410  
Reg. Nr. 12432118

**KONSULTANT / CONSULTANT**  
Sweco Finland Oy  
Ilmalantori 4  
Helsinki, Suomi  
00240  
Reg. Nr. 2661738-3

**KUUPÄEV / DATE**  
2025-10-20

**MÕÕTKAVA / SCALE**  
1:500

**PABERISUURUS / PAPER SIZE**  
A3

**JOONISE STAATUS / DRAWING STATUS**  
Põhiprojekt / Master design

**JOONISE PEALKIRI / DRAWING TITLE**  
Asendiplaan Site plan

PROJEKTI KOOD / PROJECT CODE	KOOSTAJA / ORIGINATOR	OSA / SÜSTEEM / VOLUME / SYSTEM	TASE / SÜSTEEM / LEVEL / SYSTEM	DOK. TYP / DOC. TYPE	DISTSIPLIIN / DISCIPLINE	RBR KOOD / RBR CODE	KOHALK KOOD / LOCAL CODE	PROJEKTI ETAP / PROJECT STAGE
EE2100	RPL	OR221804	RO	DR1	D	RO	TL	MD

**LEHE PEALKIRI / SHEET NAME:**  
EE2100-RPL-OR221804-RO-DR1-00025

**LEHE NUMBER / SHEET NUMBER:**  
25 / 25

**REVISION / REVISION:**  
001

**Co-funded by the European Union**

**TR-1 PP SN8**  
Ø=800/893 mm,  
L=12.0 m, i=5.0‰  
14.96 ≤ 15.02

**Kraav Kr-1**  
15.02

**Kraav Kr-2**  
15.20

**Kr-1.PK 0+00**  
**Kr-1.PK 0+25**  
**Kr-1.PK 0+50**  
**Kr-1.PK 0+75**  
**Kr-1.PK 1+00**  
**Kr-1.PK 1+25**  
**Kr-1.PK 1+46**

**Kr-2.PK 0+00**  
**Kr-2.PK 0+25**  
**Kr-2.PK 0+50**  
**Kr-2.PK 0+75**

**Asendiplaan Site plan**

**PROJECT 25031**  
Rail Baltica Ülemiste-Pärnu mainline design and construction (Alliance 1)

**REDAKTSIOONID / REVISIONS**

Nr / No.	Kuupäev / Date	Kirjeldus / Description	Koostaja / Originator	Kontrollija / Checker	Koostajastaja / Approver

**PROJEKT / PROJECT**  
LEPINGU NR / CONTRACT NO. 2025-K036  
PROJEKTI NR / PROJECT NO

**TELLIJA / CLIENT**  
Rail Baltic Estonia OÜ  
Veskiposti 2/1  
Tallinn, Eesti  
10138  
Reg. Nr. 12734109  
ALLTOOVIJAJA / SUB-CONTRACTOR  
Roadplan OÜ  
Tiigi tn 78  
Tartu, Eesti  
50410  
Reg. Nr. 12432118

**KONSULTANT / CONSULTANT**  
Sweco Finland Oy  
Ilmalantori 4  
Helsinki, Suomi  
00240  
Reg. Nr. 2661738-3

**KUUPÄEV / DATE**  
2025-10-20

**MÕÕTKAVA / SCALE**  
1:500

**PABERISUURUS / PAPER SIZE**  
A3

**JOONISE STAATUS / DRAWING STATUS**  
Põhiprojekt / Master design

**JOONISE PEALKIRI / DRAWING TITLE**  
Asendiplaan Site plan

PROJEKTI KOOD / PROJECT CODE	KOOSTAJA / ORIGINATOR	OSA / SÜSTEEM / VOLUME / SYSTEM	TASE / SÜSTEEM / LEVEL / SYSTEM	DOK. TYP / DOC. TYPE	DISTSIPLIIN / DISCIPLINE	RBR KOOD / RBR CODE	KOHALK KOOD / LOCAL CODE	PROJEKTI ETAP / PROJECT STAGE
EE2100	RPL	OR221804	RO	DR1	D	RO	TL	MD

**LEHE PEALKIRI / SHEET NAME:**  
EE2100-RPL-OR221804-RO-DR1-00025

**LEHE NUMBER / SHEET NUMBER:**  
25 / 25

**REVISION / REVISION**  
001

**Co-funded by the European Union**

[illegible]

**Kraav Kr-1**

**Kraav Kr-2**

TR-1 PP SN8  
Ø=800/893 mm,  
L=12.0 m, i=5.0‰  
14.96 ≤ 15.02

Stationing: KR-1.PK 0+00, KR-1.PK 0+25, KR-1.PK 0+50, KR-1.PK 0+75, KR-1.PK 1+00, KR-1.PK 1+25, KR-1.PK 1+46

Elevations: 14.98, 15.02, 15.20

Other labels: KR-2.PK 0+00, KR-2.PK 0+25, KR-2.PK 0+50, KR-2.PK 0+75, ???

North Arrow

REDAKTISIOONID / REVISIONS				PROJEKT / PROJECT		TELLIJA / CLIENT		KONSULTANT / CONSULTANT		KUUPÄEV / DATE		MÕÖTKAVA / SCALE		PABERI SUURUS / PAPER SIZE		JOONISE PEALKIRI / DRAWING TITLE													
Nr / No.	Kuupäev / Date	Kirjeldus / Description	Koostaja / Originator	Kontrollija / Checker	Kooskõlastaja / Approver	LEPINGU NR. / CONTRACT NO.	PROJECT NO.	Rail Baltic Estonia OÜ	Veskiposti 2/1	Tallinn, Eesti	10138	Reg. Nr. 12734109	Sweco Finland Oy	Ilmalantori 4	Helsinki, Suomi	00240	Reg. Nr. 2661738-3	2025-10-20		1:500	A3	Asendiplaan Site plan							
						PROJEKTI NR. / PROJECT NO.		ALLTOOVIJUTAJA / SUB-CONTRACTOR		NIMI / NAME		ALLKIRI / SIGNATURE		KUUPÄEV / DATE		PROJEKTI KOOD / PROJECT CODE													
						PROJECT 25031		Roadplan OÜ		Tauri Tamkivi		Annika Kaljula		2025-14-10		2025-14-10		EE2100		RPL	OR221804	RO	DR1	D	RO	TL	MD		
						Rail Baltica Ülemiste-Pärnu mainline design and construction (Alliance 1)		Tiigi tn 78		Tartu, Eesti		50410		Reg. Nr. 12432118															
						ARHIIVI NR. / ARCHIVE NO.																							

Co-funded by the European Union

[illegible][illegible][illegible]

**Kraav Kr-1**

**Kraav Kr-2**

TR-1 PP SN8  
Ø=800/893 mm,  
L=12.0 m, i=5.0‰  
14.96 ≤ 15.02

Stationing: KR-1.PK 0+00, KR-1.PK 0+25, KR-1.PK 0+50, KR-1.PK 0+75, KR-1.PK 1+00, KR-1.PK 1+25, KR-1.PK 1+46

Elevation points: 14.98, 15.02, 15.20

Other labels: KR-2.PK 0+00, KR-2.PK 0+25, KR-2.PK 0+50, KR-2.PK 0+75, ???

Scale: 1:500

Project: PROJECT 25031 Rail Baltica Ülemiste-Pärnu mainline design and construction (Alliance 1)

Client: Rail Baltic Estonia OÜ

Consultant: Sweco Finland Oy

Date: 2025-10-20

Drawing Title: Asendiplaan Site plan

Nr / No.	Kuupäev / Date	Kirjeldus / Description	Koostaja / Originator	Kontrollija / Checker	Kooskõlastaja / Approver

PROJEKT / PROJECT	TELLIJA / CLIENT	KONSULTANT / CONSULTANT	KUUPÄEV / DATE	MÕÖTKAVA / SCALE	PABERI SUURUS / PAPER SIZE	JOONISE PEALKIRI / DRAWING TITLE
LEPINGU NR. / CONTRACT NO. 2025-K036 PROJEKTI NR. / PROJECT NO. <b>Rail Baltica</b> PROJECT 25031 Rail Baltica Ülemiste-Pärnu mainline design and construction (Alliance 1) ARHIIVI NR. / ARCHIVE NO.	Rail Baltic Estonia OÜ Veskiposti 2/1 Tallinn, Eesti 10138 Reg. Nr. 12734109 ALLTOOVÕTJA/SUB-CONTRACTOR Roadplan OÜ Tiigi tn 78 Tartu, Eesti 50410 Reg. Nr. 12432118	Sweco Finland Oy Ilmalantori 4 Helsinki, Suomi 00240 Reg. Nr. 2661738-3	2025-10-20 JOONISE STAATUS / DRAWING STATUS Põhiprojekt / Master design	1:500	A3	Asendiplaan Site plan

KOOSTAJA / ORIGINATOR	KONTROLLIJA / CHECKER	ÜLEVAAATAJA / REVIEWER	NIMI / NAME	ALLKIRI / SIGNATURE	KUUPÄEV / DATE	PROJEKTI KOOD / PROJECT CODE	KOOSTAJA / ORIGINATOR	OSA / SUSTEEM / VOLUME / SYSTEM	TASE / SUSTEEM / LEVEL / SYSTEM	DOK. TYP / DOC. TYPE	DISTSIPLIN / DISCIPLINE	RBR KOOD / RBR CODE	KOHALIK KOOD / LOCAL CODE	PROJEKTI ETAP / PROJECT STAGE
Johan Erik Levertand	Tauri Tamkivi	Annika Kaljula			2025-14-10	EE2100	RPL	OR221804	RO	DR1	D	RO	TL	MD
LEHE PEALKIRI / SHEET NAME: EE2100-RPL-OR221804-RO-DR1-00025														REVISION / REVISION
LEHE NUMBER / SHEET NUMBER: 25 / 25														001

Co-funded by the European Union

[illegible]

**TR-1 PP SN8**  
 $\varnothing=800/893$  mm,  
L=12.0 m, i=5.0‰  
14.96  $\leq$  15.02

**Kraav Kr-1**

**Kraav Kr-2**

Stationing: KR-1.PK 0+00, KR-1.PK 0+25, KR-1.PK 0+50, KR-1.PK 0+75, KR-1.PK 1+00, KR-1.PK 1+25, KR-1.PK 1+46

Elevations: 14.98, 15.02, 15.20

Callout: KR-2.PK 0+00, KR-2.PK 0+25, KR-2.PK 0+50, KR-2.PK 0+75

North Arrow

**REDAKTSIOONID / REVISIONS**

Nr / No.	Kuupäev / Date	Kirjeldus / Description	Koostaja / Originator	Kontrollija / Checker	Koostajastaja / Approver

**PROJEKT / PROJECT**  
LEPINGU NR / CONTRACT NO. 2025-K036  
PROJEKTI NR / PROJECT NO

**RAIL BALTICA**

**PROJECT 25031**  
Rail Baltica Ülemiste-Pärnu mainline design and construction (Alliance 1)

ARHIIVI NR / ARCHIVE NO.

**TELLIJA / CLIENT**  
Rail Baltic Estonia OÜ  
Veskiposti 2/1  
Tallinn, Eesti  
10138  
Reg. Nr. 12734109  
ALLTOOVIJAJA / SUB-CONTRACTOR  
Roadplan OÜ  
Tiigi tn 78  
Tartu, Eesti  
50410  
Reg. Nr. 12432118

**KONSULTANT / CONSULTANT**  
Sweco Finland Oy  
Ilmalantori 4  
Helsinki, Suomi  
00240  
Reg. Nr. 2661738-3

**KUUPÄEV / DATE**  
2025-10-20

**MÕÕTKAVA / SCALE**  
1:500

**PABERISUURUS / PAPER SIZE**  
A3

**JOONISE STAATUS / DRAWING STATUS**  
Põhiprojekt / Master design

**JOONISE PEALKIRI / DRAWING TITLE**  
Asendiplaan  
Site plan

KOOSTAJA / ORIGINATOR	NIMI / NAME	ALLKIRI / SIGNATURE	KUUPÄEV / DATE
KOOSTAJA / ORIGINATOR	Johan Erik Levertand		2025-14-10
KONTROLLIJA / CHECKER	Tauri Tamkivi		2025-14-10
ÜLEVATAJA / REVIEWER	Annika Kaljula		2025-14-10

PROJEKTI KOOD / PROJECT CODE	KOOSTAJA / ORIGINATOR	OSA / SÜSTEEM / VOLUME / SYSTEM	TASE / SÜSTEEM / LEVEL / SYSTEM	DOK. TYP / DOC. TYPE	DISTSIPLIIN / DISCIPLINE	RBR KOOD / RBR CODE	KOHALK KOOD / LOCAL CODE	PROJEKTI ETAP / PROJECT STAGE
EE2100	RPL	OR221804	RO	DR1	D	RO	TL	MD
LEHE PEALKIRI / SHEET NAME: EE2100-RPL-OR221804-RO-DR1-00025								REVISION / REVISION
LEHE NUMBER / SHEET NUMBER: 25 / 25								001

Co-funded by the European Union

[illegible][illegible]